



Akropole

Novidades de 6 de Abril de 2015

1. Novidades

>> Os documentos impressos sofreram algumas alterações

Na parte superior direita do documento podem agora ver:

Aviso de Pagamento Nº	AP 0-8/2003
Data:	01-06-2003
Valor Total:	56,00 €
Emitido por Programa Certificado nº 656/AT	
Contribuinte Nº:	-----

Na numeração do documento deve constar o código interno do documento (neste exemplo AP), o número da série (neste exemplo 0). A data deve estar no formato dd-mm-yyyy (optámos por este formato, sendo o formato alternativo yyyy-mm-dd). O texto “Emitido por Programa Certificado...” ou “Processado por Programa Certificado” deve estar num local que não possa ser afectado por deficiência de impressão do documento. Nas versões anteriores encontrava-se no final do documento.

Como neste ano de 2015 a maior parte das escolas está a emitir os recibos em nome dos alunos, e não dos pais, optámos por esconder o texto “referente ao aluno” sempre que o nome da fatura e o nome do aluno sejam os mesmos:

Para:	[Redacted]
Morada:	[Redacted]
	[Redacted]
	[Redacted]

>> Backups para a Cloud em Servidores Dedicados Windows

Agora é possível configurar o Akropole para que faça backups para a nosso centro de dados num servidor dedicado Windows.

>> Passwords

O Akropole obriga agora a uma password com o minimo de 4 caracteres.

>> Números de Contribuinte - Validação

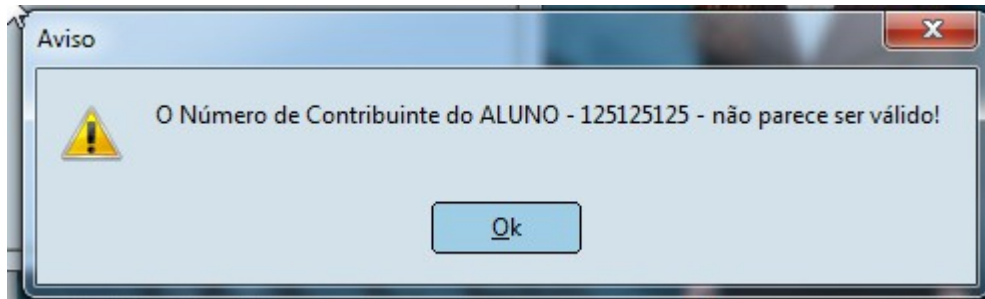

Ao gravar a ficha de aluno o Akropole verifica se o mesmo é um número válido para portugal.

>> Foram implementadas algumas restrições legais

Alguns campos deixam de ser possíveis de alteração após a emissão de uma fatura. Um deles é o NIF da entidade a emitir o documento "Nome na Fatura".

<http://www.akropole.pt>

Paço de Arcos, 02 de Abril de 2015